Prüfgewicht der F2 Klasse - Schlitzgewicht- 500 g

OS-101-0029

More information on the website
mirror.radwag.com/de/info,w1,X08

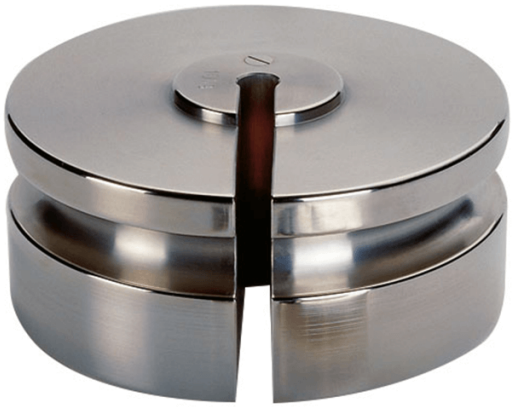

The drawings, photos and graphics used are for illustrative purposes only.

Technische Daten

Messtechnische Parameter	
OIML-Klasse	F2
Nominalwert	500 g

Kompatibel mit (Additional Fee)

Pinsel

Pinzetten