radwag.com

Basamento in acciaio inox H315.4.3000/6000.H9

WP-232-1011

More information on the website
mirror.radwag.com/it/info,w1,VS4

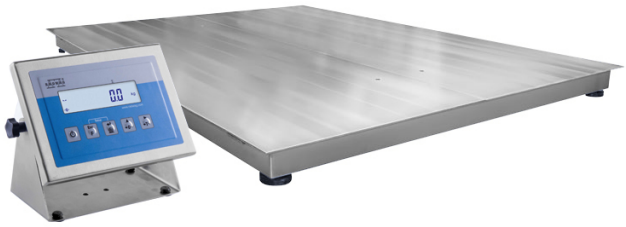

The drawings, photos and graphics used are for illustrative purposes only.

Funzioni

- Plus/Minus Control
- Percent Weighing
- Totalizing
- Parts counting
- Internal battery
- Peak hold
- Newton unit measurement
- Animal weighing

Specifiche

Parametri metrologici	
Portata massima [Max]	3000 / 6000 kg
Portata minima [Min]	20 kg
Divisione [d]	1000 / 2000 g
Intervallo di verifica della bilancia [e]	1 / 2 kg
Campo di tara	-6000 kg
Classe OIML	III
Parametri fisici	
Display	4,3” LCD (backlit)

Parametri fisici	
Lunghezza del cavo	3 m
Dimensione piatto	1500×1500 mm
Altezza della piattaforma	111 mm
Dimensioni del pacco L x P x A	1600×1600×500 mm
Mass scala con indicatore	200 kg
Peso lordo	300 kg
Costruzione	
Punteggio IP	IP 66 / 69 construction, IP 66 / 67 / 69 terminal
Interfaccia di comunicazione	
Interfaccia	RS232, USB
Interfacce opzionali	RS232 or RS485 or 4IN/4OUT or Ethernet or analog output 4-20 mA
Parametri elettrici	
Alimentatore	100 – 240 V AC 50/60 Hz
Alimentatore opzionale	internal rechargeable battery
Tempo operativo delle batterie	max 7h
Environmental conditions	
Ambiente di lavoro	-10 – +40 °C
Umidità relativa	10% – 85% RH no condensation




Additional fee for verification


Accessori (Additional Fee)

AP2-4 Modulo di conversione analogica
Cavo seriale RS 232 (connessione bilance - Stampanti)
Rampe
Display
Cavi di rete (connessione bilance - Ethernet)
Cavo seriale RS 232, RS 485
Telaio per affondare il peso nel terreno
Alimentatore
Convertitore RS 232 – Ethernet
USB adatper
Stampanti di ricevuta
Cavo USB (connessione bilance - stampanti)
Supporto, set di montaggio a muro e braccetti di montaggio
ConvertitoreRS 232 – USB

Software (Additional Fee)

• RAD Key [WX-010-0005]
• Editore per sistemi di pesatura 2.1 [WX-010-0173]
• R-LAB [WX-010-0080]

Device dimensions L x P x A

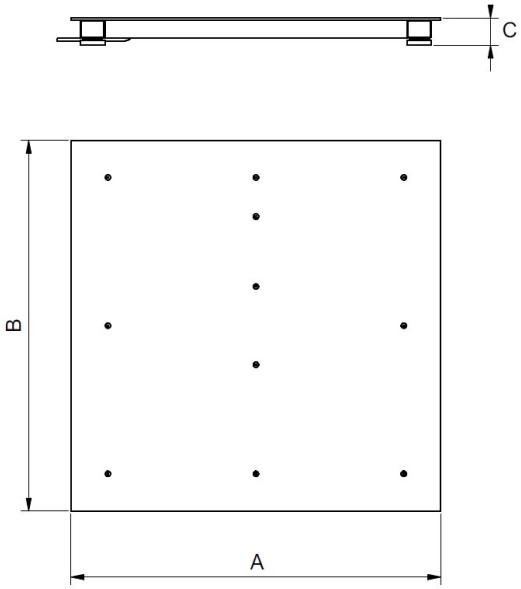

Scale type	A [mm]	B [mm]	C [mm]
H315.4.300.H6	800	800	88 ±2
H315.4.600.H6	800	800	88 ±2
H315.4.300.H7	1000	1000	88 ±2
H315.4.600.H7	1000	1000	88 ±2
H315.4.1500.H7	1000	1000	88 ±2
H315.4.1500.H8	1200	1200	88 ±2
H315.4.3000.H8	1200	1200	111 ±2
H315.4.1500.H8/9	1200	1500	88 ±2
H315.4.3000.H8/9	1200	1500	111 ±2
H315.4.1500.H9	1500	1500	88 ±2
H315.4.3000.H9	1500	1500	111 ±2
H315.4.3000.H10	1500	2000	111 ±2
H315.4.6000.H10	1500	2000	166 ±2