radwag.com

Poids de la classe F2 - spéciaux - 20 g

OS-101-0025

More information on the website
mirror.radwag.com/fr/info,w1,UV4

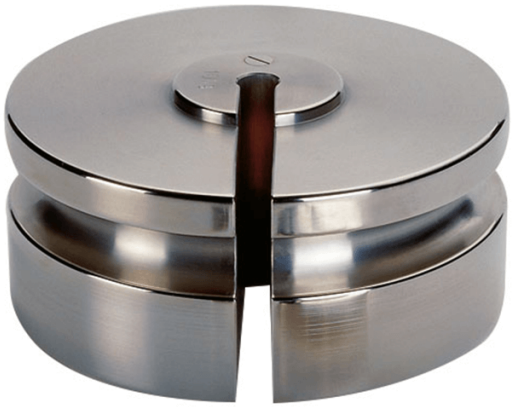

The drawings, photos and graphics used are for illustrative purposes only.

Paramètres Techniques

Paramètres métrologiques	
Classe de précision OIML	F2
Valeur nominale	20 g

Compatible avec (Additional Fee)

Pince à épiler

Pinceaux